



NASAJON
S I S T E M A S

Como instalar o PostgreSQL?

- Como instalar o PostgreSQL?

Para começar a usar os novos sistemas SQL, você precisa ter o banco de dados PostgreSQL na versão 9.3 instalado em sua máquina.

Se você já tem, basta clicar em **Avançar** na tela do Assistente de Instalação do Integratto ERP. Caso não tenha, basta clicar no link que aparece na tela do Assistente de Instalação do Integratto ERP ou clicar [aqui](#).



Agora que você está no site do **PostgreSQL**, selecione a versão 9.3, que é a versão obrigatória para o funcionamento perfeito do seu Integratto, e selecione também o sistema operacional da sua máquina.



HOME > DOWNLOAD POSTGRESQL



HOME > DOWNLOAD POSTGRESQL

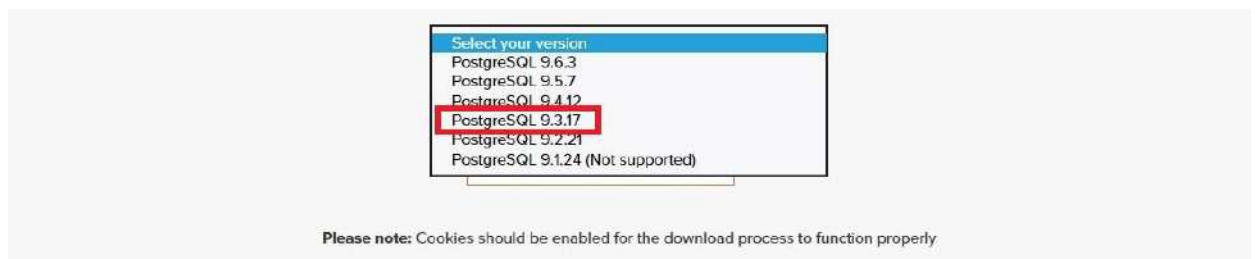

Depois de selecionar a versão e o sistema operacional, clique em “Download” para baixar o arquivo.



HOME > DOWNLOAD POSTGRESQL



Você precisa criar uma pasta chamada “Nasajon Dados” no diretório “C:”. E o download deve ser direcionado para essa pasta.

Não basta apenas criar a pasta, você precisa realizar algumas configurações dando autorização de acesso.

Depois de criada como “C:\Nasajon Dados”, clique na pasta com o botão direito do seu mouse e em seguida clique em **Propriedades**.

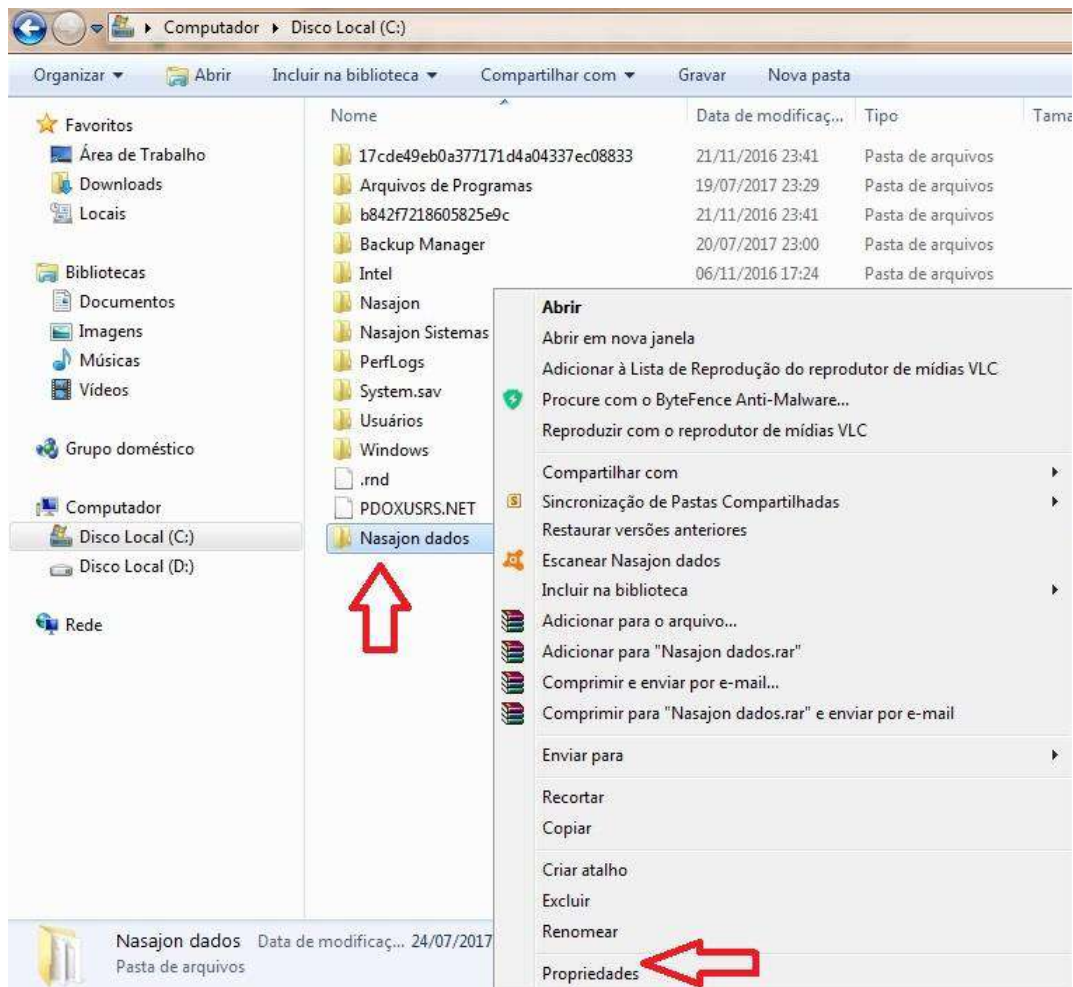

Clique na aba **Segurança** e em seguida clique em **Editar**. Outra tela vai se abrir, clique em **Adicionar**.

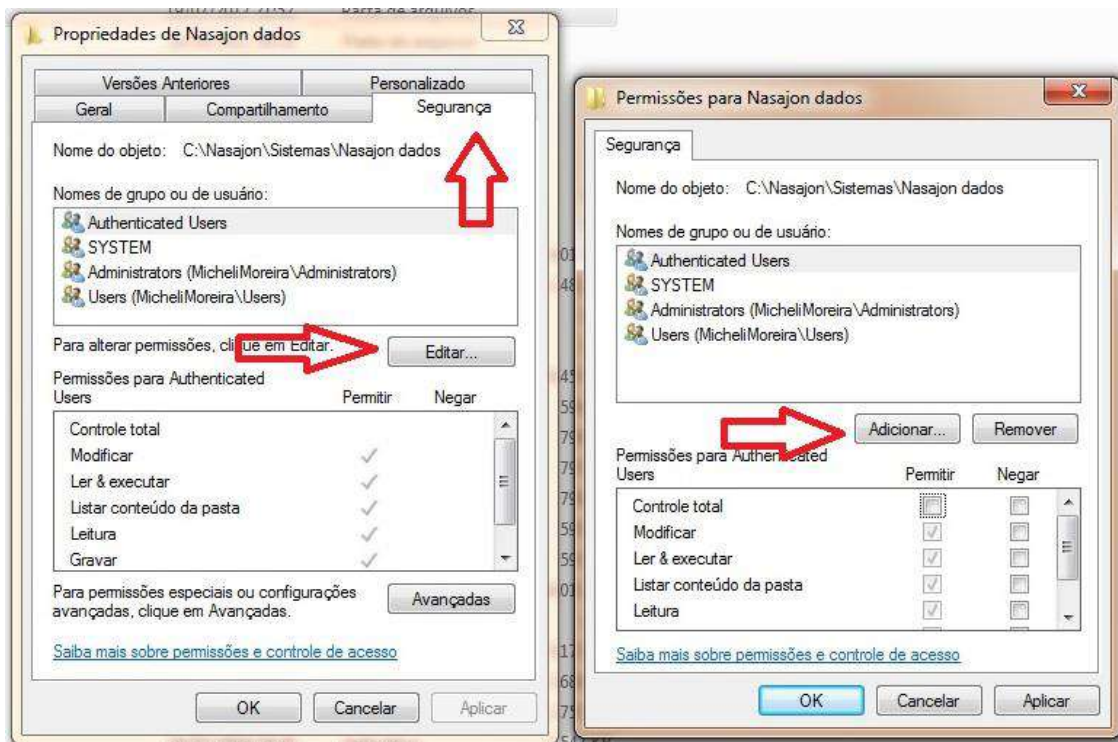

Agora você deve digitar o nome “Todos” no campo de objetos. Em seguida, clique em **Verificar nomes**.

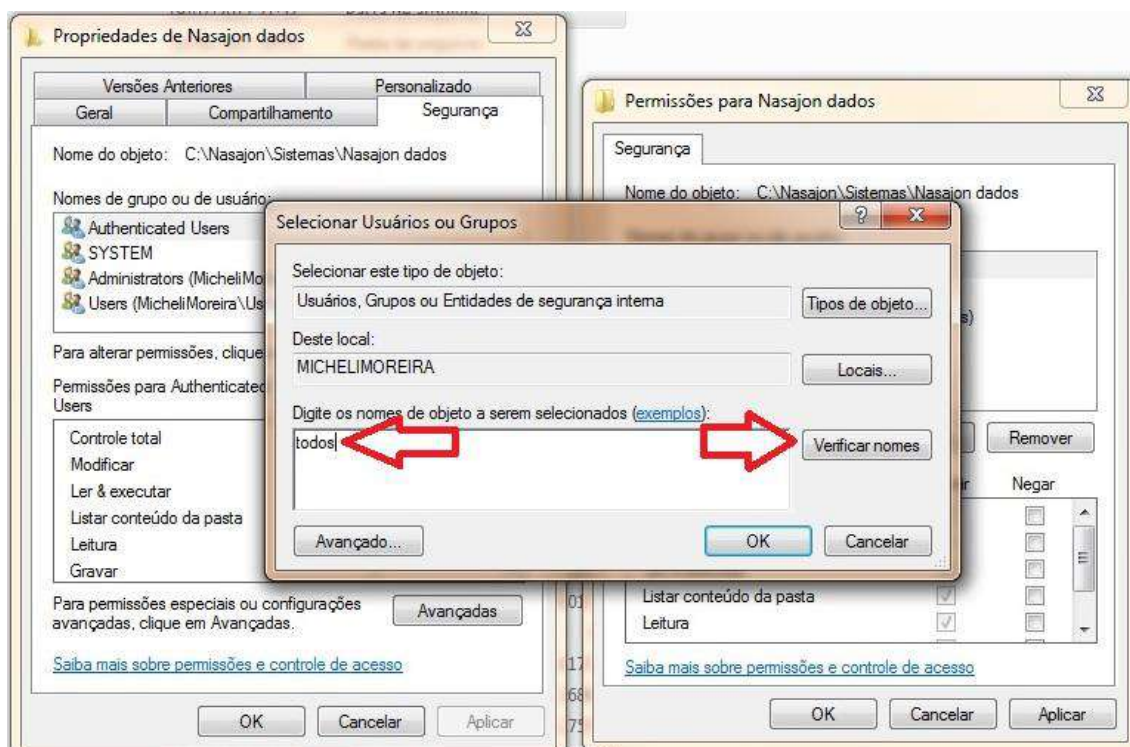

Depois de verificado o nome, clique em **ok**.

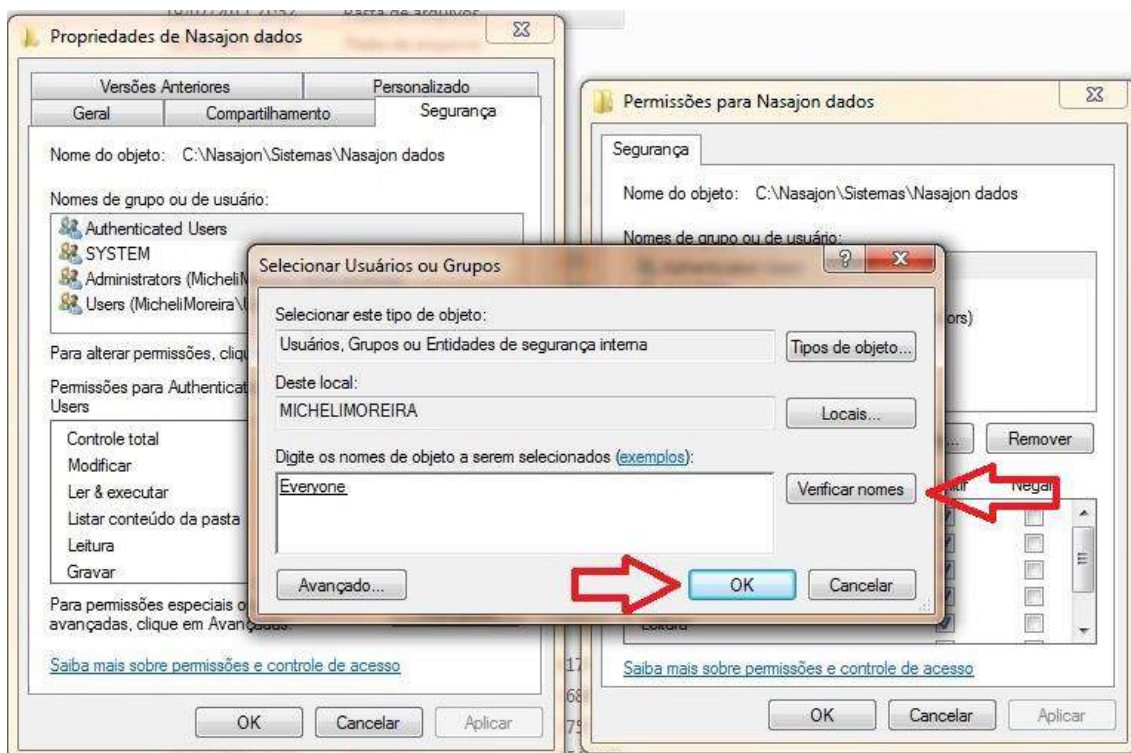

Agora clique no campo **Permissões**, marque todos os campos na coluna **Permitir** e, em seguida, clique em **Aplicar** e em **OK**.

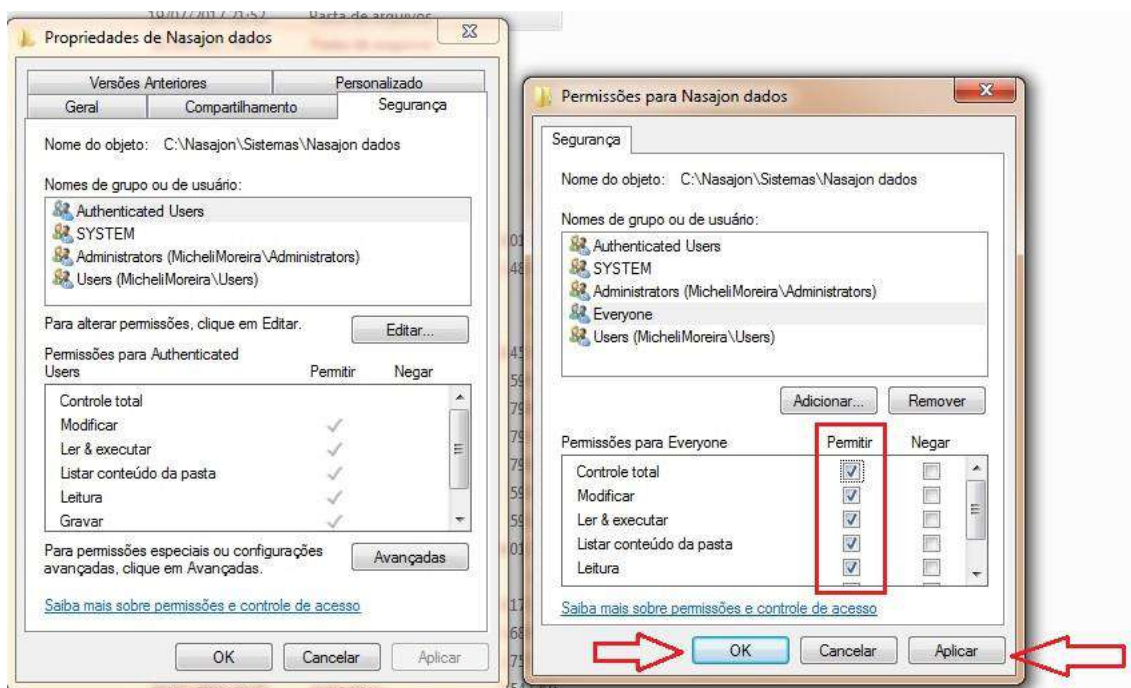

Configurações feitas! Clique em **Ok** e volte para o site do **PostgreSQL** para dar continuidade ao processo de download.

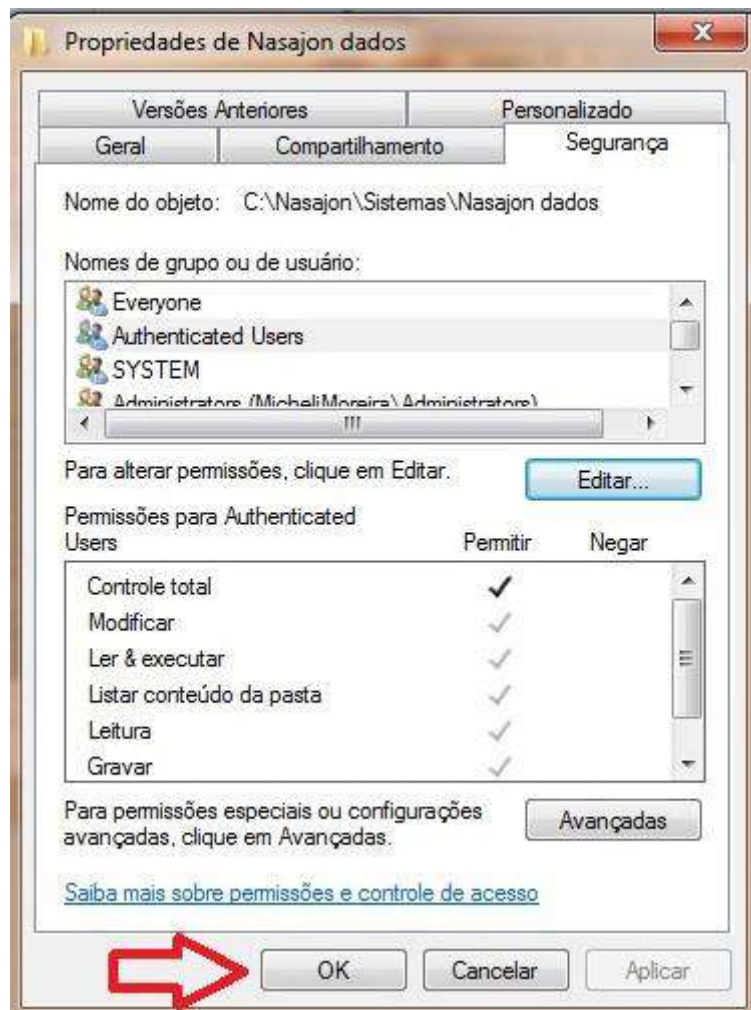

Confira se a versão selecionada é a 9.3 e se o sistema operacional está correto.

Clique em **Download**, execute o arquivo e ao final clique em **Next**.

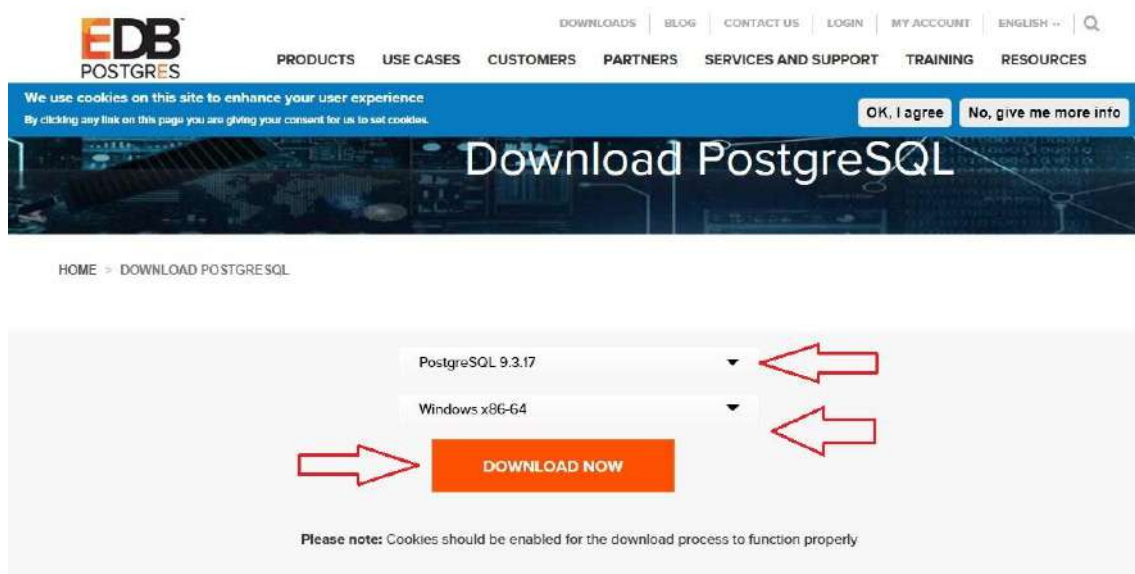



Thank you for downloading EDB Postgres

Thank you for choosing EDB as your source for PostgreSQL. Your download will begin in a moment.

Click [here](#) if your download doesn't begin automatically.

EDB
POSTGRES

FREE POSTGRES TRAINING!
www.EDBPostgres.com/FreePostgresTraining

REGISTER NOW

Kickstart your Postgres experience

EnterpriseDB tools, training and support will help get you up and running fast.

NEXT STEP: Start the Free Postgres Training now!

Free PostgreSQL Installation Training

Learn about the NoSQL Capabilities of Postgres

Try Postgres Plus in the Cloud for Free

Remote DBA: Best Practices are a Phone Call Away

PostgreSQL  resources

Deseja salvar ou executar postgresql-9.3.17-1-windows-x64.exe (57,0 MB) de get.enterprisedb.com?

Executar Salvar Cancelar

Microsoft Visual C++ 2010 x86 Redistributable Maintenance

Repair Progress
Please, wait while the Microsoft Visual C++ 2010 x86 Redistributable is being repaired.

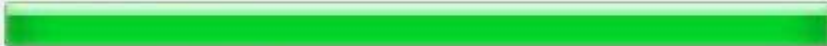
File security verification:

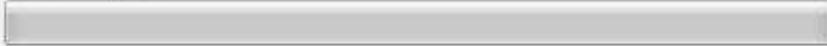
All files were verified successfully.

Installation progress:

Installing Microsoft Visual C++ 2010 Redistributable

Cancel

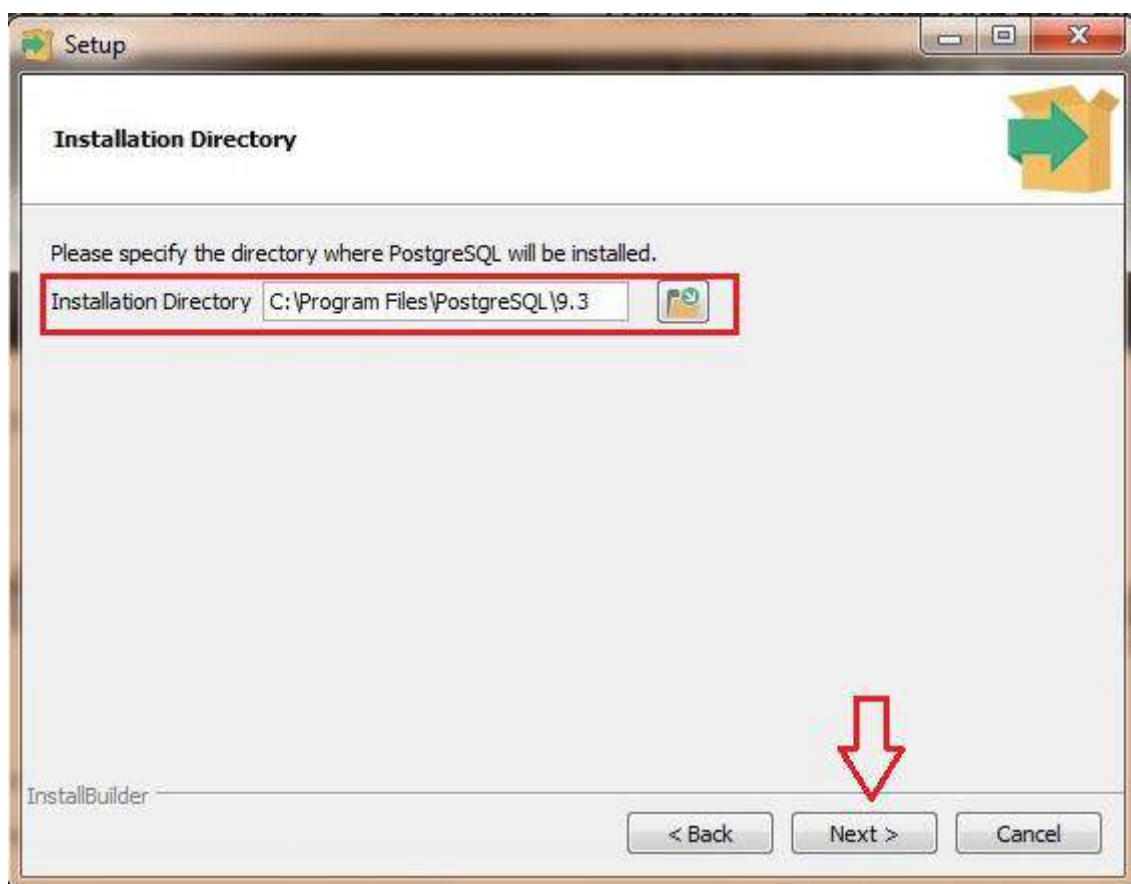

No campo **Installation Directory** indique o caminho: "C:\Program Files\PostgreSQL\9.3". Depois clique em **Next**.



No campo **Data Directory**, indique o caminho: "C:\Nasajon Dados". Depois clique em **Next**.

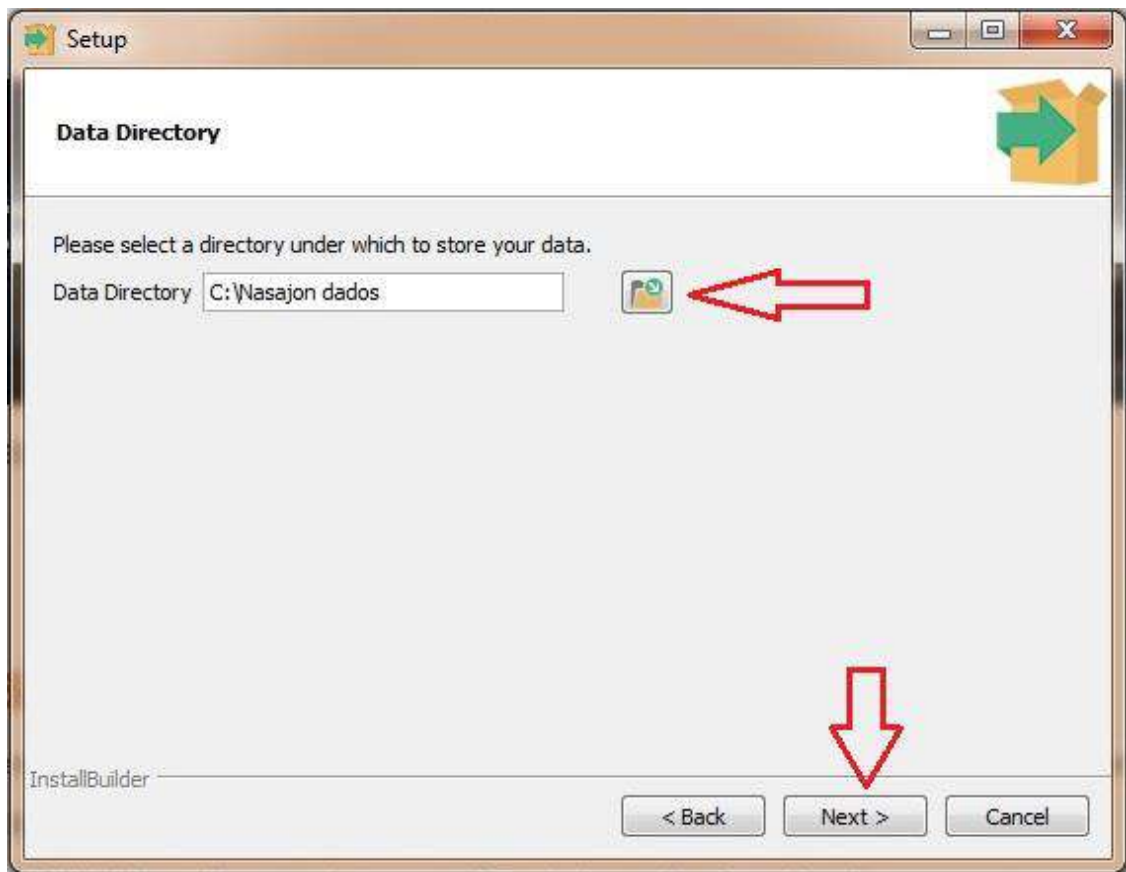

No campo **Password**, você deve digitar a palavra “postgres”, repetindo a mesma palavra no campo abaixo.

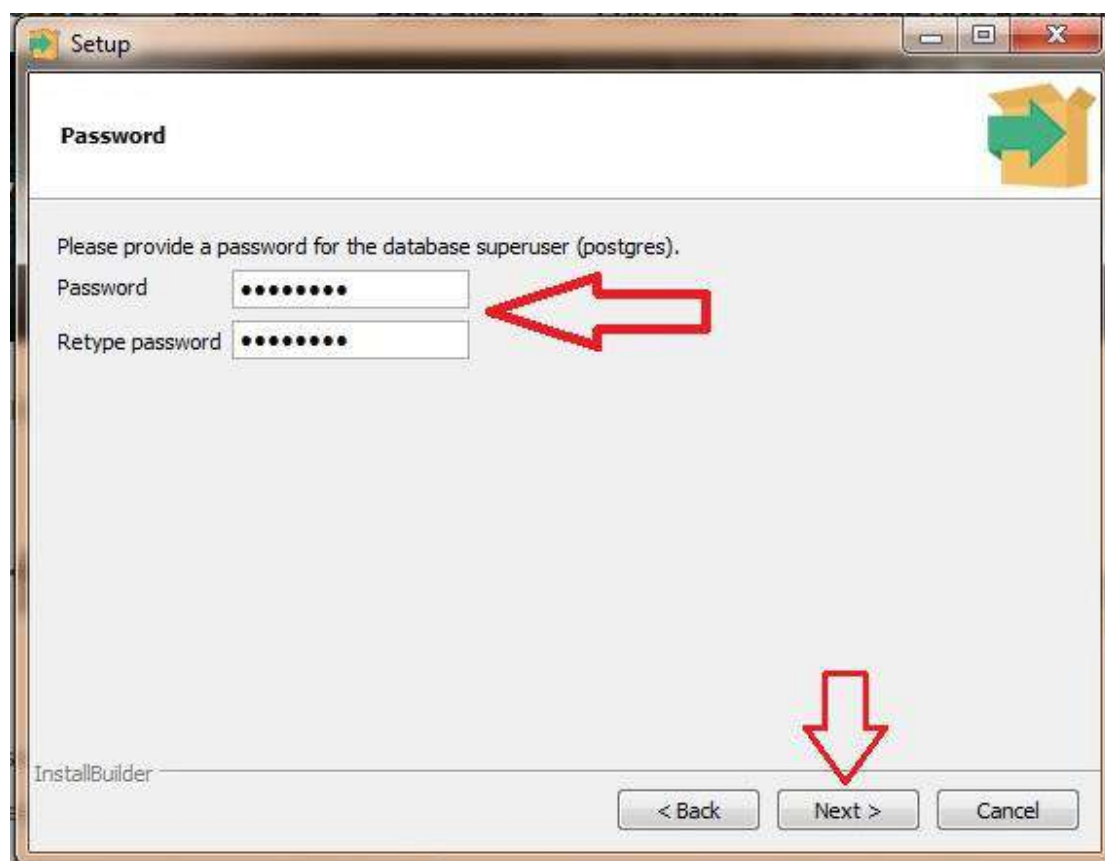

Uma observação: a palavra “postgres” é a senha padrão. Se quiser inserir outra senha, este é o momento.

Se você tiver alterado a senha, deverá então escolher a opção avançada de instalação do **Integratto ERP**, caso contrário pode utilizar a opção padrão de instalação.

No campo **Port**, você pode utilizar a porta 5432 ou 5433, conforme orientações da tela inicial da instalação do PostgreSQL. Depois de escolhida a porta, clique em “Next”.

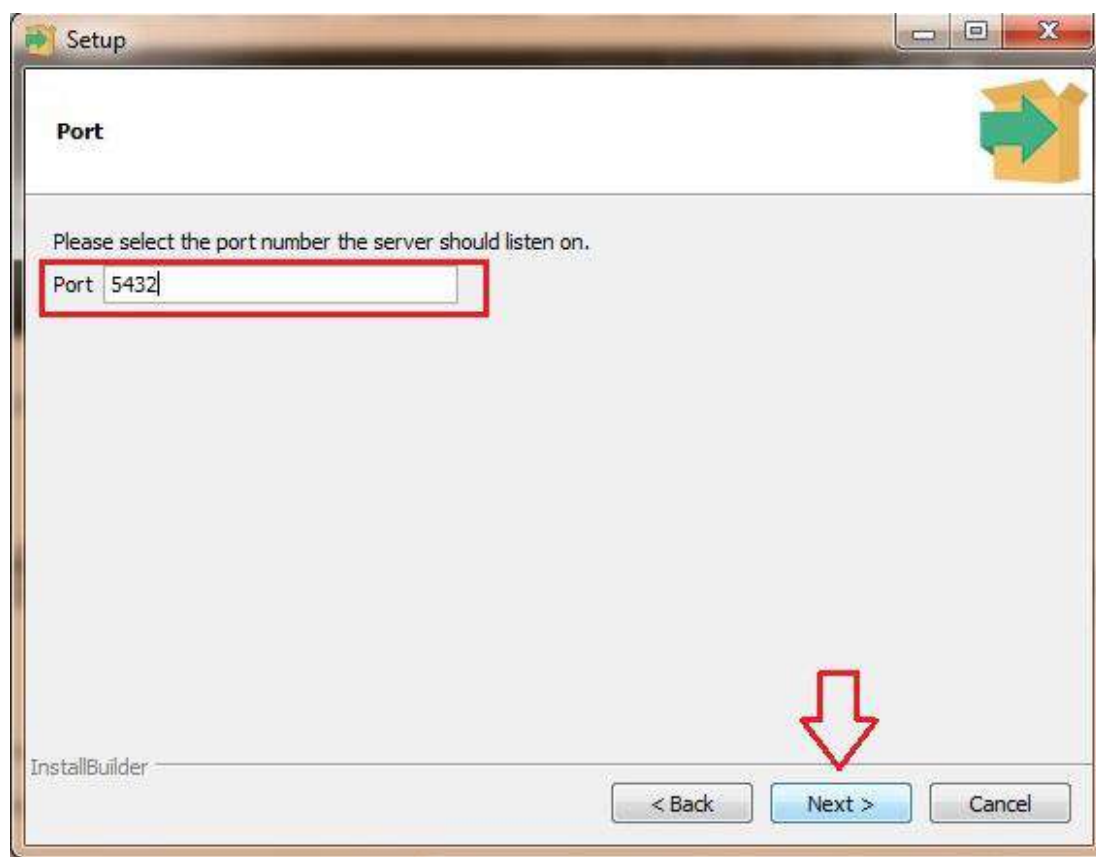

No campo Local, você deve selecionar “Português - Brasil”, em seguida clique em **Next**.

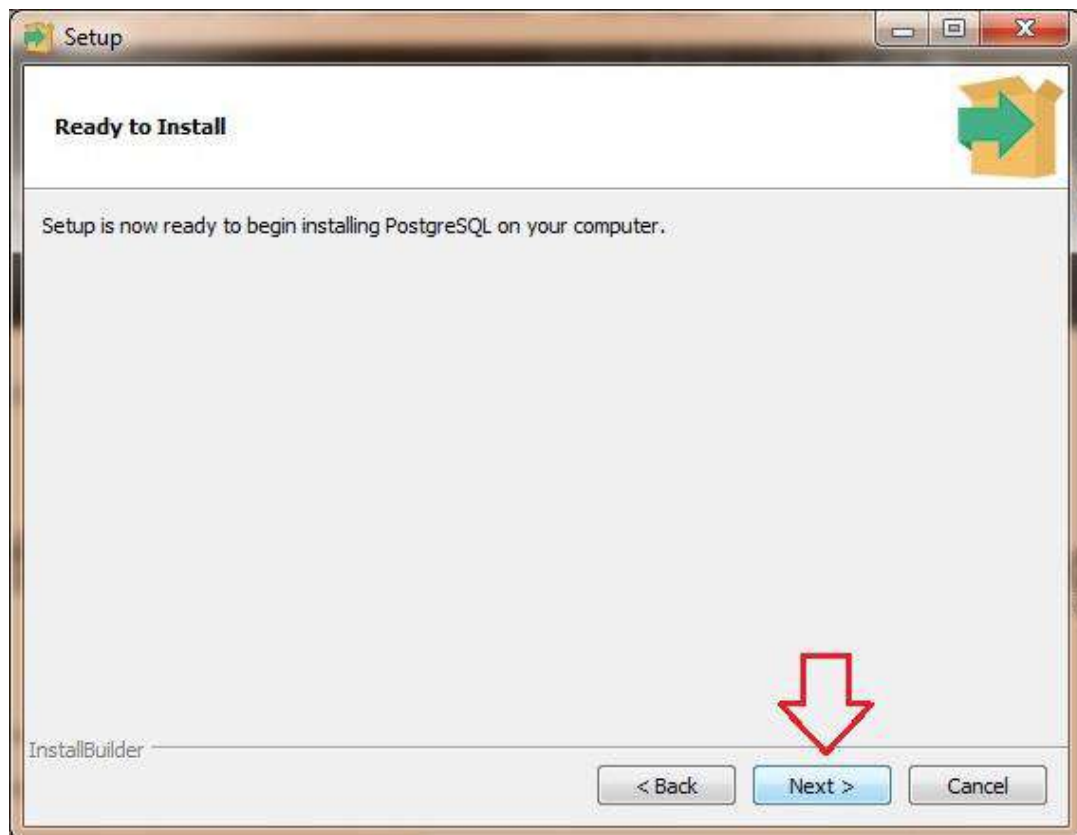
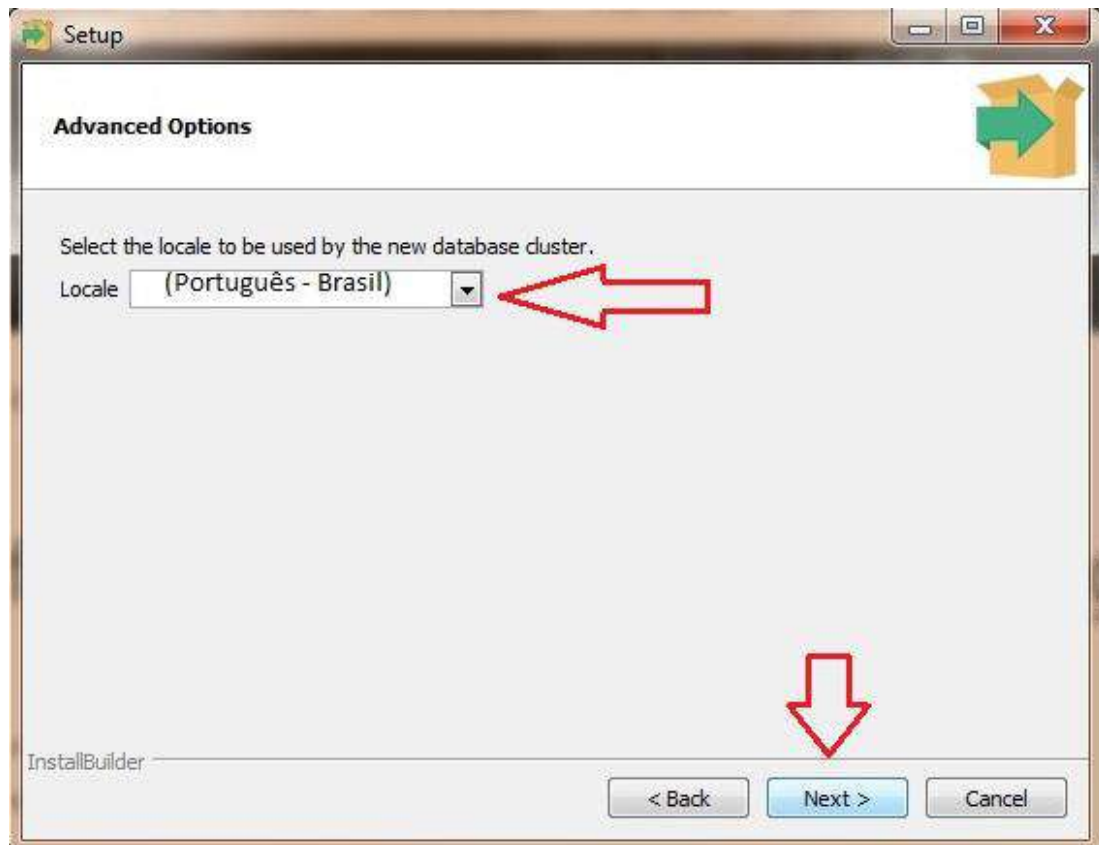

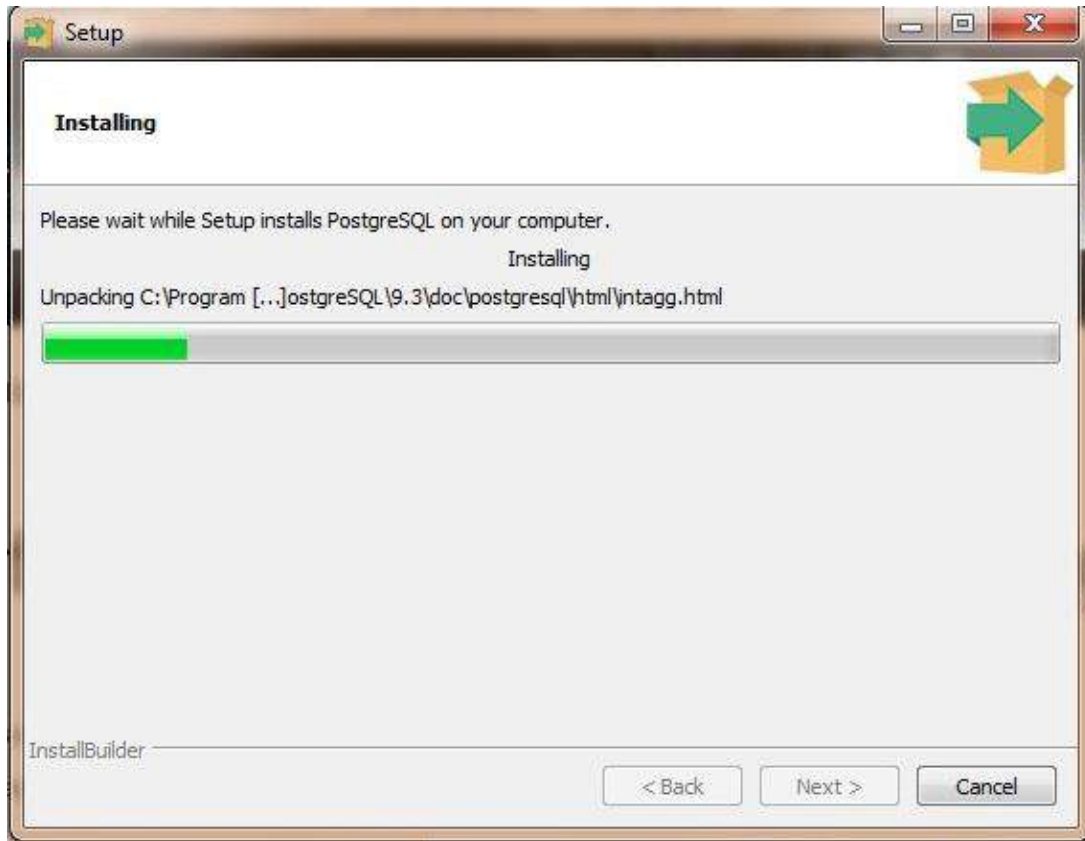

Deixe **sempre** a opção “Stack Build” desmarcada. Clique **Finish**.

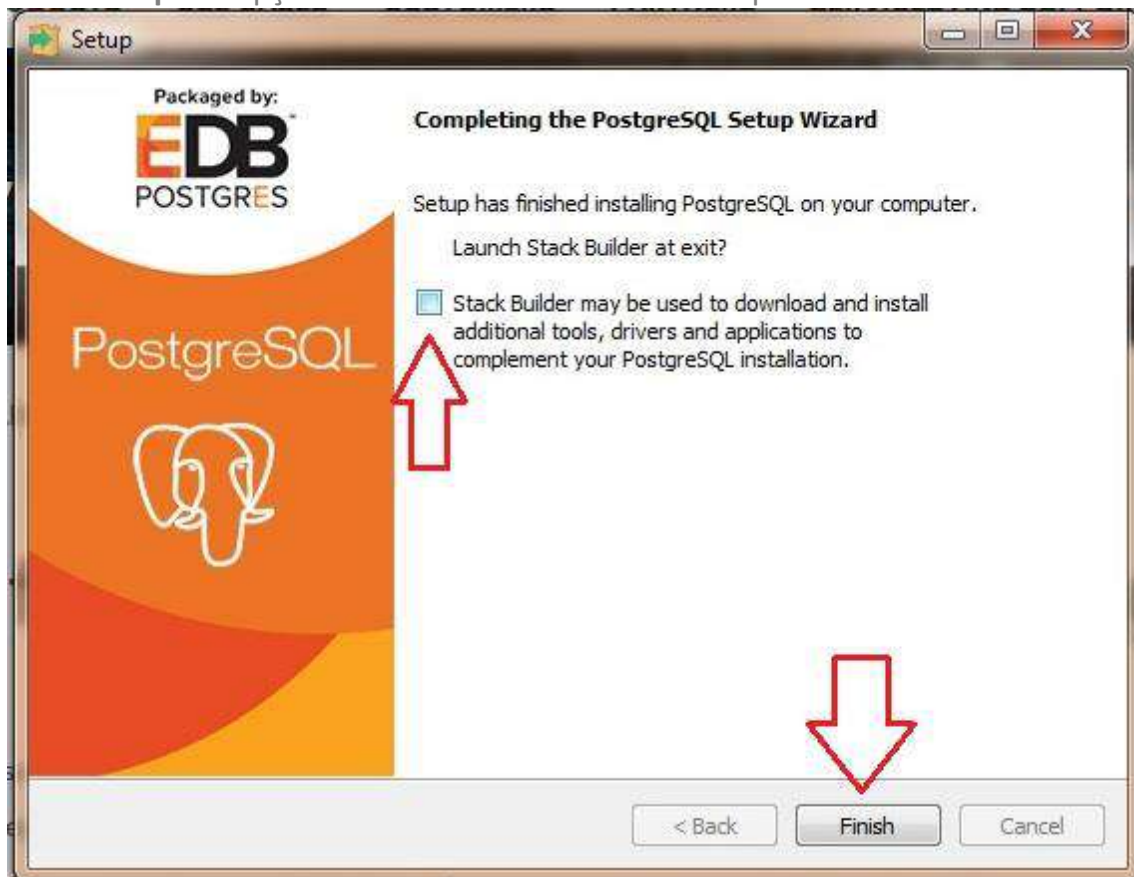

Pronto! A instalação do PostgreSQL foi finalizada.